

VÝKAZ DOSAVADNÍHO A NOVÉHO STAVU ÚDAJŮ KATASTRU NEMOVITOSTÍ														
Dosavadní stav					Nový stav									
Označení pozemku parc. číslem	Výměra parcely		Druh pozemku Způsob využití	Označení pozemku parc. číslem	Výměra parcely		Druh pozemku Způsob využití	Typ stavby Způsob využití	Způsob určení výměry	Porovnání se stavem evidence právních vztahů				
	ha	m <sup>2</sup>			ha	m <sup>2</sup>				Díl přechází z pozemku označeného v katastru nemovitostí	dřívější poz. evidenci	Číslo listu vlastnictví	Výměra dílu	
1335/7	11	83	ostat. pl. jiná plocha	1335/7	11	31	ostat. pl. jiná plocha		0					
				1335/9		52	ostat. pl. jiná plocha		0	1335/7	931		52	
1336/7	3	39	ostat. pl. jiná plocha	1336/7	2	50	ostat. pl. jiná plocha		0					
				1336/12		73	ostat. pl. jiná plocha		0	1336/7	358		73	
				1336/13		16	ostat. pl. jiná plocha		0	1336/7	358		16	
	15	22			15	22								

Seznam souřadnic (S-JTSK)

Č. bodu	Souřadnice pro zápis do KN			Poznámka
	Y	X	kód kv.	
279-5	518002.03	1127477.76	3	sloupek plotu
394-366	517986.31	1127474.45	8	dočasně barva
394-428	517946.65	1127479.25	8	dočasně barva
394-445	517937.59	1127481.02	8	dočasně barva
394-480	517921.55	1127474.72	8	dočasně kolík
546-17	517990.18	1127475.27	8	ocelový hřeb
546-24	517955.38	1127478.19	8	kolík v plotě
546-25	517925.88	1127476.42	8	kolík v plotě
1	517990.65	1127477.90	3	plastový znak v plotě
2	517953.04	1127478.21	3	rohový sloupek plotu

Dočasné body ohroženy stavební činností.

GEOMETRICKÝ PLÁN pro rozdělení pozemku		Geometrický plán ověřil úředně oprávněný zeměměřický inženýr:	Stejnopis ověřil úředně oprávněný zeměměřický inženýr:
		Jméno, příjmení: <b>Ing. Luděk Palát</b>	Jméno, příjmení: <b>Ing. Luděk Palát</b>
		Číslo položky seznamu úředně oprávněných zeměměřických inženýrů: <b>1779/1998</b>	Číslo položky seznamu úředně oprávněných zeměměřických inženýrů: <b>1779/1998</b>
		Dne: <b>23.7.2018</b> Číslo: <b>426/2018</b>	Dne: <b>31.7.2018</b> Číslo: <b>384/2018</b>
		Náležitosti a přesnosti odpovídá právním předpisům.	Tento stejnopis odpovídá geometrickému plánu v elektronické podobě uloženému v dokumentaci katastrálního úřadu.
Vyhotovitel: <b>Ing. Petr Rataj</b> Geodetická činnost, IČ: 63703131 753 01 Hranice, Skalná 2099		Katastrální úřad souhlasí s očíslováním parcel.	
Číslo plánu: <b>547-1920/2018</b>		<div style="text-align: center;"> </div>	
Okres: <b>Přerov</b>			
Obec: <b>Milenov</b>			
Kat. území: <b>Milenov</b>			
Mapový list: <b>Hranice n. M. 7-3/42</b>			
<p>Dosavadním vlastníkům pozemků byla poskytnuta možnost seznámit se v terénu s průběhem navrhovaných nových hranic, které byly označeny předepsaným způsobem:</p>		<div style="text-align: center;"> <p><b>KÚ pro Olomoucký kraj</b>  <b>KP Hranice</b>  <b>Martina Kubalčíková</b>  <b>PGP-328/2018-835</b>  <b>2018.07.31 09:29:57 CEST</b></p> </div>	

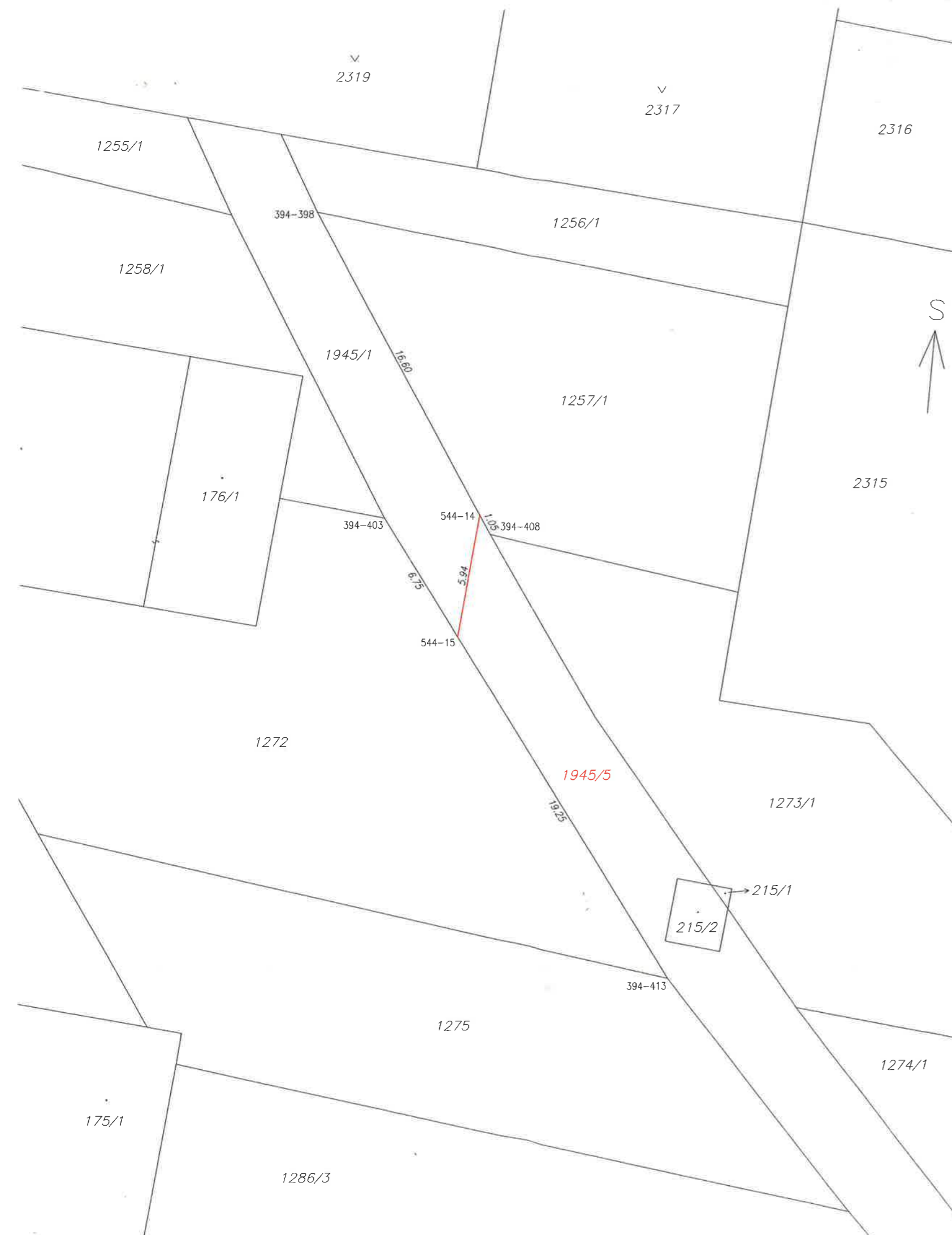

VÝKAZ DOSAVADNÍHO A NOVÉHO STAVU ÚDAJŮ KATASTRU NEMOVITOSTÍ												
Dosavadní stav						Nový stav						
Označení pozemku parc. číslem	Výměra parcely		Druh pozemku Způsob využití	Označení pozemku parc. číslem	Výměra parcely		Druh pozemku Způsob využití	Typ stavby Způsob využití	Způsob určení výměry	Porovnání se stavem evidence právních vztahů		
	ha	m <sup>2</sup>			ha	m <sup>2</sup>				Díl přechází z pozemku označeného v katastru nemovitostí	Číslo listu vlastnictví	Výměra dílu
1945/1	3	40	orná půda	1945/1	1	05	orná půda		0			
				1945/5	2	35	orná půda		0	1945/1	358	2 35
	3	40			3	40						

Výkaz údajů o bonitovaných půdně ekologických jednotkách (BPEJ) k parcelám nového stavu										
Parcelní číslo podle katastru nemovitostí		Kód BPEJ	Výměra		BPEJ na dílu parcely	Parcelní číslo podle katastru nemovitostí		Kód BPEJ	Výměra	
zjednodušené evidence			ha	m <sup>2</sup>		zjednodušené evidence			ha	m <sup>2</sup>
1945/1		64700		49						
		64911		56						
1945/5		64700	2	35						

Seznam souřadnic (S-JTSK)

Č. bodu	Souřadnice pro zápis do KN			Poznámka
	Y	X	kód kv.	
394-398	517974.31	1127210.59	8	dočasně kořk
394-403	517971.04	1127225.31	8	dočasně barva
394-408	517965.98	1127226.12	8	dočasně barva
394-413	517957.47	1127247.47	8	dočasně barva
544-14	517966.47	1127225.21	8	ryška u paty opěrné zdi
544-15	517967.52	1127231.06	8	ryška u paty opěrné zdi

GEOMETRICKÝ PLÁN pro rozdělení pozemku		Geometrický plán ověřil úředně oprávněný zeměměřický inženýr:	Stejnopis ověřil úředně oprávněný zeměměřický inženýr:
Jméno, příjmení: <b>Ing. Luděk Palát</b>		Jméno, příjmení: <b>Ing. Luděk Palát</b>	Jméno, příjmení: <b>Ing. Luděk Palát</b>
Číslo položky seznamu úředně oprávněných zeměměřických inženýrů: <b>1779/1998</b>		Číslo položky seznamu úředně oprávněných zeměměřických inženýrů: <b>1779/1998</b>	Číslo položky seznamu úředně oprávněných zeměměřických inženýrů: <b>1779/1998</b>
Dne: <b>23.7.2018</b> Číslo: <b>425/2018</b>		Dne: <b>27.7.2018</b> Číslo: <b>371/2018</b>	Dne: <b>27.7.2018</b> Číslo: <b>371/2018</b>
Náležitosti a přesnosti odpovídá právním předpisům.		Tento stejnopis odpovídá geometrickému plánu v elektronické podobě uloženému v dokumentaci katastrálního úřadu.	
Vyhotovitel: <b>Ing. Petr Rataj</b> Geodetická činnost, IČ: 63703131 753 01 Hranice, Skalní 2099		Katastrální úřad souhlasí s označováním parcel.	
Číslo plánu: <b>548-1921/2018</b>		<div style="text-align: center;"> <p>KÚ pro Olomoucký kraj KP Hranice Martina Kubalčíková PGP-327/2018-835 2018.07.26 12:18:17 CEST</p> </div>	
Okres: <b>Přerov</b>			
Obec: <b>Milenov</b>			
Kat. území: <b>Milenov</b>			
Mapový list: <b>Hranice n. M. 7-3/42</b>			
<p>Dosavadním vlastníkům pozemků byla poskytnuta možnost seznámit se v terénu s průběhem navržených nových hranic, které byly označeny předepsaným způsobem:</p> <p><b>RYSKAMI NA PATĚ OPĚRNÉ ZDI</b></p>		Ověření stejnopisu geometrického plánu v listinné podobě.	

## Seznam souřadnic (S-JTSK)

Číslo bodu	Souřadnice pro zápis do KN			Poznámka
	Y	X	kód kv.	
279-27	517841.28	1127332.31	3	roh budovy
279-30	517855.55	1127391.36	3	kolk
394-520	517896.03	1127466.94	8	hřeb
394-535	517891.26	1127467.27	8	hřeb
394-538	517889.90	1127459.64	8	hřeb
394-538	517889.90	1127459.64	8	hřeb
394-589	517871.95	1127389.37	8	hřeb
394-592	517870.73	1127476.72	8	hřeb
394-652	517845.87	1127396.89	8	kolk
394-653	517845.68	1127399.52	8	kolk
394-661	517842.99	1127408.08	8	kolk
394-662	517842.83	1127425.93	8	kolk
396-5	517856.69	1127397.05	8	hřeb
396-10	517861.39	1127423.06	8	kolk
546-25	517925.88	1127476.42	8	kolk
1	517839.53	1127332.62	3	hřeb
2	517849.86	1127391.50	3	hřeb
3	517850.65	1127396.03	8	hřeb
4	517851.06	1127398.34	8	hřeb
5	517852.19	1127404.76	8	hřeb
6	517855.56	1127423.96	8	hřeb
7	517859.02	1127443.71	3	hřeb
8	517865.15	1127442.63	3	hřeb
9	517865.83	1127446.17	3	sloupek
10	517876.50	1127454.96	8	hřeb
11	517884.75	1127461.75	3	hřeb
12	517886.95	1127461.36	8	hřeb
13	517890.78	1127460.68	8	hřeb
14	517893.97	1127460.12	3	hřeb
15	517895.06	1127465.79	8	hřeb
16	517896.42	1127472.82	3	hřeb
17	517915.05	1127473.36	3	roh obruby
18	517915.54	1127475.65	3	znak z plasty
19	517856.25	1127394.86	8	hřeb

GEOMETRICKÝ PLÁN pro změnu hranice pozemku	Geometrický plán ověřil úředně oprávněný zeměměřičský inženýr:		Stejnopisně ověřil úředně oprávněný zeměměřičský inženýr:		
	Jméno, příjmení:	Ing. Milena Ulčíková		Jméno, příjmení:	Ing. Milena Ulčíková
	Číslo položky seznamu úředně oprávněných zeměměřičských inženýrů:	26/95		Číslo položky seznamu úředně oprávněných zeměměřičských inženýrů:	26/95
	Dne: 22.06.2020	Číslo: 113/2020	Dne: 30.6.2020	Číslo: 113/2020	
Náležitostmi a přesností odpovídá právním předpisům.		Tento stejnopis odpovídá geometrickému plánu v elektronické podobě uloženému v dokumentaci katastrálního úřadu.			
Vyhotovitel: GEOCENTRUM, spol. s r.o. tř. Kosmonautů 1143/8B 779 00 Olomouc	Katastrální úřad souhlasí a ošelfováním parcel.		Ověření stejnopisu geometrického plánu v listinné podobě.		
Číslo plánu: 583-5/2020	KÚ pro Olomoucký kraj KP Hranice Ing. Antonín Machanec PGP-317/2020-835 2020.06.26 13:29:21 CEST				
Okres: Přerov					
Obec: Milenov					
Kat. území: Milenov					
Mapový list: Hranice na Moravě 7-3/42	<p>Dotacovním vlastníkům pozemků byla poskytnuta možnost seznámit se v terénu s průběhem navrhovaných nových hranic, které byly označeny předepsaným způsobem: znak z plasty, hřeb, kolk (991 odst.2 vyhl.357/2013 Sb.)</p>				



